

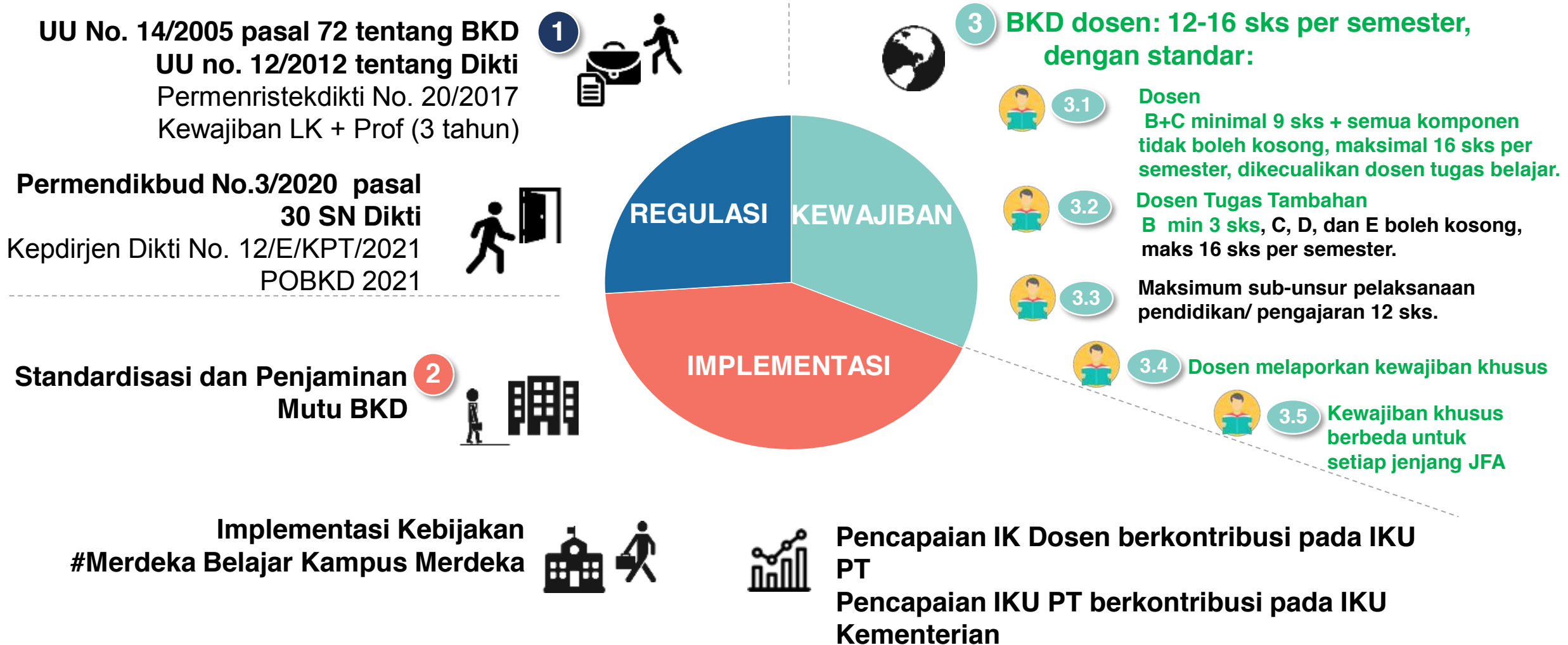

Direktorat Sumber Daya
Direktorat Jenderal Pendidikan Tinggi
Kementerian Pendidikan dan Kebudayaan

PEDOMAN OPERASIONAL (PO) BEBAN KERJA DOSEN (BKD) TAHUN 2021



Komponen Kegiatan Dosen dalam BKD 2021



1 Mencakup semua kegiatan Tridharma Perguruan Tinggi



2 Unsur, sub-unsur, dan kegiatan sesuai dengan PO PAK

1. Menambah #MBKM
2. Mengutamakan layanan kepada Mahasiswa
3. Memberi penghargaan kegiatan yang sesuai IKU PT

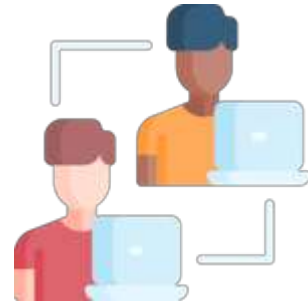

3 Jumlah kegiatan tiap sub-unsur

1. Pendidikan Formal dan Sertifikat Diklat (A)= 2, Pelaksanaan Pendidikan (B)= 14;
2. Pelaksanaan Penelitian (C) =9;
3. Pelaksanaan PkM (D)=7;
4. Pelaksanaan penunjang (E)=10.

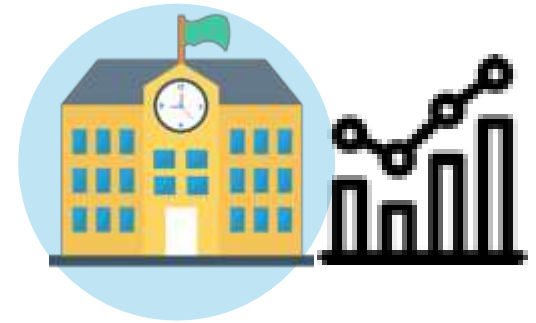

4 Berkontribusi pada pencapaian IKU PT



Direktorat Sumber Daya
Direktorat Jenderal Pendidikan Tinggi
Kementerian Pendidikan dan Kebudayaan

RUBRIK BKD TAHUN 2021

B. Pelaksanaan Pendidikan, meliputi:



1. Melaksanakan perkuliahan (tutorial, tatap muka, dan/atau daring) *student centered learning* dengan *metode pembelajaran problem based learning atau project based learning*; membimbing/menguji dalam menghasilkan disertasi/tesis/skripsi/tugas akhir ; serta menyelenggarakan pendidikan di laboratorium/ praktik keguruan/ bengkel/ studio/kebun percobaan/teknologi pengajaran dan praktek lapangan (tatap muka dan/atau daring); 1 sks
2. Membimbing seminar mahasiswa; 1 sks
3. *Membimbing KKN, Praktik Kerja Nyata, Praktik Kerja Lapangan: termasuk didalamnya membimbing pelatihan militer mahasiswa, pertukaran pelajar, magang, kuliah berbasis penelitian, wirausaha, dan bentuk lain pengabdian mahasiswa;* 2 sks
4. Membimbing dan ikut membimbing dalam menghasilkan disertasi, tesis, skripsi dan laporan akhir studi yang sesuai bidang penugasannya; 0,25 – 1,33 sks
5. Bertugas sebagai penguji pada ujian akhir/Profesi; 0,25 – 0,5 sks
6. *Membina kegiatan mahasiswa di bidang akademik dan kemahasiswaan, termasuk dalam kegiatan ini adalah membimbing mahasiswa menghasilkan produk saintifik, membimbing mahasiswa mengikuti kompetisi di bidang akademik dan kemahasiswaan;* 2 – 10 sks
7. Mengembangkan program kuliah (tatap muka/daring) untuk pembelajaran di kelas/ laboratorium/ rumah sakit/ studio atau lainnya yang setara; 0,5 sks
8. *Mengembangkan bahan pengajaran/modul/bahan kuliah yang mempunyai nilai kebaruan/manual/pedoman akademik/pedoman pemagangan/pedoman pembelajaran dalam rangka program kampus merdeka;* 2 – 5 sks
9. Menyampaikan orasi ilmiah di tingkat perguruan tinggi; 1 sks
10. Menduduki jabatan pimpinan perguruan tinggi sesuai tugas pokok, fungsi dan kewenangan dan/atau setara; 3 – 6 sks
11. Membimbing dosen yang mempunyai jabatan akademik lebih rendah; 0,25 – 0,5 sks
12. *Melaksanakan kegiatan detasering dan pencangkakan di luar institusi tempat bekerja;* 3 – 6 sks
13. *Melaksanakan kegiatan Pendampingan mahasiswa di luar institusi sesuai kebijakan Merdekabelajar: #KampusMerdeka; dan* 5 – 12 sks
14. *Melaksanakan pengembangan diri untuk meningkatkan kompetensi/ memperoleh sertifikasi profesi.* 0,15 – 12 sks

C. Pelaksanaan Penelitian, meliputi:

1. Menghasilkan karya ilmiah sesuai dengan bidang ilmunya;
2. Hasil penelitian atau hasil pemikiran yang didesiminasikan ;
3. Hasil penelitian atau pemikiran atau kerjasama industri termasuk penelitian penugasan dari kementerian atau LPNK yang tidak dipublikasikan (tersimpan dalam perpustakaan) yang dilakukan secara melembaga ;
4. Menerjemahkan/menyadur buku ilmiah yang diterbitkan (ber ISBN);
5. Mengedit/menyunting karya ilmiah dalam bentuk buku yang diterbitkan (ber ISBN) ;
6. Membuat rancangan dan karya teknologi yang dipatenkan atau seni yang terdaftar di HaKI secara nasional atau internasional;
7. Menghasilkan karya inovatif/ karya teknologi/teknologi tepat guna/karya desain/ karya senitidak dipatenkan/tidak terdaftar HaKI/tidak dipublikasikan, tetapi diaplikasikan pada industri/ berdampak pada kesejahteraan masyarakat dan berkontribusi pada peningkatan daya saing bangsa;
8. Menghasilkan rumusan kebijakan yang monumental dalam bentuk arahan/ kertas kebijakan (policy brief/ policy paper), naskah akademik, model kebijakan strategis atau rekomendasi kebijakan yang berkontribusi terhadap pengembangan kebijakan dan pembangunan; dan
9. Membuat rancangan dan karya teknologi yang tidak dipatenkan rancangan dan karya seni monumental yang tidak terdaftar di HaKI, tetapi telah dipresentasikan pada forum yang teragenda.

2,5 – 10 sks
 0,25 – 7,5 sks
 2 sks

 3,75 sks
 2,5 sks

 10 – 20 sks

 10 sks

 2,5 - 5 sks

 2,5 – 5 sks

SISTER | Dashboard

SISTER

Selamat datang, **EKO HADI SUJIONO**
Dosen - Program Studi S1 Fisika

- Dashboard
- Sertifikasi Dosen As...
- Layanan PAK
- Layanan BKD
- Layanan Serdos

D. Pelaksanaan Pengabdian kepada Masyarakat, meliputi:

- | | |
|---|-----------------------|
| 1. Menduduki jabatan pimpinan pada lembaga pemerintahan/pejabat negara yang harus dibebaskan dari jabatan organiknya atau bekerja pada industri/organisasi yang diakui Kemendikbud; | 0 sks
(3 - 10 sks) |
| 2. Melaksanakan pengembangan hasil pendidikan, dan penelitian yang dapat dimanfaatkan oleh masyarakat/ industri; | 2 – 10 sks |
| 3. Memberi latihan/penyuluhan/ penataran/ceramah/pendampingan pada masyarakat, terjadwal/terprogram; | 0,25 – 6 sks |
| 4. Memberi pelayanan kepada masyarakat atau kegiatan lain yang menunjang pelaksanaan tugas pemerintahan dan pembangunan; | 0,125 -0,375 sks |
| 5. Membuat/menulis karya pengabdian pada masyarakat yang tidak dipublikasikan; | 1 sks |
| 6. Hasil kegiatan pengabdian kepada masyarakat yang dipublikasikan di sebuah jurnal ilmiah/jurnal pengabdian kepada masyarakat atau teknologi tepat guna, merupakan diseminasi dari luaran program kegiatan pengabdian kepada masyarakat; dan | 2,5 sks |
| 7. Berperan serta aktif dalam pengelolaan jurnal ilmiah. | 5 – 10 sks |



SISTER | Dashboard

← → ↻ 🏠

Most Visited Getting Started



Selamat datang, **EKO HADI SUJIONO**
Dosen - Program Studi S1 Fisika

- Dashboard
- Sertifikasi Dosen As...
- Layanan PAK
- Layanan BKD
- Layanan Sargas



E. Pelaksanaan Penunjang tugas Dosen, meliputi:

- | | |
|---|-----------------|
| 1. Menjadi anggota dalam suatu Panitia/Badan pada Perguruan Tinggi; | 0,25 – 6 sks |
| 2. Menjadi anggota panitia/badan pada lembaga pemerintah; | 0,25 – 0,75 sks |
| 3. Menjadi anggota organisasi profesi; | 0,125 – 0,5 sks |
| 4. Mewakili Perguruan Tinggi/Lembaga Pemerintah duduk dalam Panitia Antar Lembaga; | 0,25 sks |
| 5. Menjadi anggota delegasi Nasional ke pertemuan Internasional; | 0,5 – 0,75 sks |
| 6. Berperan serta aktif dalam pertemuan ilmiah; | 0,25 – 0,75 sks |
| 7. Mendapat tanda jasa/penghargaan; | 1 – 3 sks |
| 8. Menulis buku pelajaran SLTA ke bawah yang diterbitkan dan diedarkan secara nasional; | 5 sks |
| 9. Mempunyai prestasi di bidang olahraga/ humaniora; dan | 1 – 3 sks |
| 10. Keanggotaan dalam tim layanan pendidikan tinggi seperti tim beban kerja dosen, tim penilaian angka kredit, tim sertifikasi dosen, dan lainnya yang setara/ kegiatan lainnya dari kementerian. | 0,5 sks |



Direktorat Sumber Daya
Direktorat Jenderal Pendidikan Tinggi
Kementerian Pendidikan dan Kebudayaan

PEMETAAN RUBRIK BKD PADA 8 IKU PT

TRANSFORMASI PENDIDIKAN TINGGI

Melalui 8 Indikator Kinerja Utama (IKU)



Lulusan mendapat pekerjaan yang layak
Pekerjaan dengan upah di atas UMR, menjadi Wirausaha, atau melanjutkan studi



Mahasiswa mendapat pengalaman di luar kampus
Magang, proyek desa, mengajar, riset, berwirausaha, pertukaran pelajar



Dosen berkegiatan di luar kampus
Mencari pengalaman industri atau berkegiatan di kampus lain



Praktisi mengajar di dalam kampus
Merekrut dosen dengan pengalaman industri



Kualitas Lulusan

Kualitas Kurikulum

Kualitas Dosen & Pengajar



8 Program studi berstandar internasional
Memperoleh akreditasi tingkat internasional



7 Kelas yang kolaboratif dan partisipatif
Evaluasi menggunakan metode studi kasus



6 Program studi bekerjasama dengan mitra kelas dunia
Dalam kurikulum, magang, dan penyerapan lulusan



5 Hasil kerja dosen digunakan masyarakat dan mendapat rekognisi internasional
Hasil riset dan pengabdian yang dimanfaatkan



No	8 INDIKATOR KINERJA UTAMA	KODE RUBRIK	INDIKATOR KINERJA DOSEN	KEGIATAN DOSEN BKD	SKS KINERJA
1	Persentase lulusan S1 dan Program Diploma yang berhasil mendapat pekerjaan, melanjutkan studi, atau menjadi wiraswasta dengan pendapatan cukup	-			
2	Persentase lulusan S1 dan D4/D3/D2 yang menghabiskan paling tidak 20 (dua puluh) sks di luar kampus atau meraih prestasi minimal tingkat nasional	B.3	•Jumlah mahasiswa: KKN dan bentuk lain pengabdian mahasiswa yang diakui Kemendikbud.	Membimbing KKN dan bentuk lain pengabdian mahasiswa	2 SKS
		B.6	•Jumlah mahasiswa berkegiatan: di bidang akademik, dan di bidang kemahasiswaan •Jumlah produk saintifik mahasiswa (diakui minimal tingkat nasional) •Jumlah prestasi mahasiswa juara kompetisi di bidang akademik, • Jumlah prestasi mahasiswa di kemahasiswaan (minimal tingkat nasional)	Membimbing kegiatan mahasiswa menghasilkan produk saintifik, membimbing mahasiswa mengikuti kompetisi di bidang akademik dan kemahasiswaan	2-10 SKS
		B.13	•Jumlah mahasiswa: mengikuti magang industri, menghasilkan rintisan usaha baru, berwirausaha; •Jumlah mahasiswa menghasilkan: karya inovatif, karya tepat guna, karya diterapkan industri; •Jumlah mahasiswa: berkegiatan desa inovatif, dsb sesuai ketentuan Kemendikbud.	Membimbing mahasiswa berkegiatan dalam implementasi Merdeka Belajar:#kampusmerdeka	12 SKS



No	8 INDIKATOR KINERJA UTAMA	KODE RUBRIK	INDIKATOR KINERJA DOSEN	KEGIATAN DOSEN BKD	SKS KINERJA
3	Persentase dosen yang berkegiatan tridarma dikampus lain, di QS 100 (berdasarkan ilmu), bekerja sebagai praktisi di dunia industri, atau membina mahasiswa yang berhasil meraih prestasi minimal tingkat nasional dalam 5 (lima) tahun terakhir	B.6	<ul style="list-style-type: none">•Jumlah dosen membina mahasiswa di bidang akademik;•Jumlah dosen membina mahasiswa di bidang kemahasiswaan;•Jumlah dosen pembimbing mahasiswa menghasilkan produk saintifik (diakui minimal tingkat nasional) ;•Jumlah dosen pembimbing mahasiswa juara kompetisi di bidang akademik minimal tingkat nasional;•Jumlah dosen pembimbing mahasiswa juara di bidang kemahasiswaan minimal tingkat nasional;	Membimbing kegiatan mahasiswa menghasilkan produk saintifik, membimbing mahasiswa mengikuti kompetisi	2 SKS 2 - 5 sks (nasional) 3 - 10 sks (internasional)
		B.12	<ul style="list-style-type: none">•Jumlah dosen kolaborasi riset di institusi Qs 100;•Jumlah dosen kolaborasi riset dengan institusi lain;•Jumlah dosen melakukan aktivitas pembelajaran di institusi Qs 100;•Jumlah dosen melakukan aktivitas pembelajaran di luar institusi;	Mengikuti kegiatan Detasering atau Pencangkakan di luar institusi pada PT Qs 100 atau sebagai praktisi di dunia industri.	3 - 6 SKS
		B.13	<ul style="list-style-type: none">•Jumlah dosen membimbing mahasiswa mengikuti: magang industri, rintisan usaha baru, mahasiswa berwirausaha; Jumlah dosen membimbing mahasiswa menghasilkan: karya inovatif, karya tepat guna, karya diterapkan industri;•Jumlah dosen membimbing mahasiswa berkegiatan: desa inovatif, dsb sesuai ketentuan Kemdikbud.	Membimbing mahasiswa berkegiatan dalam implementasi Merdeka Belajar: #kampusmerdeka	12 SKS
		D.1	<ul style="list-style-type: none">•Jumlah dosen dengan pengalaman kerja di kategori organisasi yang diakui Kemendikbud	Dosen dengan pengalaman kerja di kategori organisasi yang diakui Kemendikbud	3-10 SKS



No	8 INDIKATOR KINERJA UTAMA	KODE RUBRIK	INDIKATOR KINERJA DOSEN	KEGIATAN DOSEN BKD	SKS KINERJA
4	Persentase dosen tetap berkualifikasi akademik S3, memiliki sertifikat kompetensi/profesi yang diakui oleh industri dan dunia kerja, atau berasal dari kalangan praktisi profesional, dunia industri, atau dunia kerja	A.1	•Jumlah dosen Pendidikan Formal Doktor	Dosen dengan Pendidikan Formal Doktor	<p style="text-align: center;">12 SKS</p> <p style="text-align: center;">KOMPETENSI :</p> <p>1. > 960 Jam = 12 SKS 2. 641 sd 960 Jam = 8 SKS 3. 481 sd 640 Jam = 6 SKS 4. 161 sd 480 Jam = 2 SKS 5. 81 sd 160 Jam = 1 SKS 6. 31 sd 80 Jam = 0,4 SKS 7. 10 sd 30 Jam = 0,15 SKS</p> <p style="text-align: center;">SERTIFIKASI PROFESI :</p> <p>1. Internasional = 10 SKS 2. Nasional = 6 SKS</p>
		B.14	<ul style="list-style-type: none"> •Jumlah dosen memperoleh sertifikat kompetensi (sesuai bidang ilmu, sesuai lama pelaksanaan) •Jumlah dosen memperoleh sertifikasi profesi (minimal tingkat nasional) 	Melakukan kegiatan pengembangan diri untuk meningkatkan kompetensi atau memperoleh sertifikasi profesi dari lembaga yang diakui Pemerintah	
		B.14	•Jumlah dosen yang berasal dari praktisi, dunia industri, atau dunia kerja.	Merekrut dosen dengan pengalaman kerja di kategori organisasi yang diakui Kemendikbud atau bersertifikat kompetensi atau profesi dari lembaga yang diakui Pemerintah	6-10 SKS



No	8 INDIKATOR KINERJA UTAMA	KODE RUBRIK	INDIKATOR KINERJA DOSEN	KEGIATAN DOSEN BKD	SKS KINERJA
5	Jumlah keluaran penelitian dan pengabdian kepada masyarakat yang berhasil mendapat rekognisi internasional atau diterapkan oleh masyarakat per jumlah dosen	C.1	•Jumlah Karya Ilmiah atau produk sesuai dengan bidangnya yang dipublikasikan/ mendapat rekognisi internasional	Melaksanakan penelitian atau hasil pemikiran yang dipublikasikan	REFERENSI/MONOGRAF 1. Referensi = 10 SKS 2. Monograf = 5 SKS BOOK CHAPTER 1. Internasional = 3,75 SKS 2. Nasional = 2,5 SKS JURNAL ILMIAH 1. Internasional Bereputasi = 10 SKS 2. Internasional Terindeks = 7,5 SKS 3. Nasional Terakreditasi = 6,25 SKS 4. Nasional = 2,5 SKS 5. Jurnal ilmiah yang ditulis dalam Bahasa Resmi PBB namun tidak memenuhi syarat-syarat sebagai jurnal ilmiah internasional = 2,5 SKS
		C.7	•Jumlah Karya inovatif/ karya teknologi/teknologi tepat guna/karya desain/ karya seni/ rumusan kebijakan yang tidak dipatenkan/tidak terdaftar HaKI/tidak dipublikasikan tetapi diaplikasikan pada industri/ berdampak pada kesejahteraan masyarakat dan daya saing bangsa	Menghasilkan karya inovatif/ karya teknologi/teknologi tepat guna/karya desain/ karya seni tidak dipatenkan/tidak terdaftar HaKI/tidak dipublikasikan, tetapi diaplikasikan pada industri/ berdampak pada kesejahteraan masyarakat dan berkontribusi pada peningkatan daya saing bangsa.	10 SKS



No	8 INDIKATOR KINERJA UTAMA	KODE RUBRIK	INDIKATOR KINERJA DOSEN	KEGIATAN DOSEN BKD	SKS KINERJA
5	Jumlah keluaran penelitian dan pengabdian kepada masyarakat yang berhasil mendapat rekognisi internasional atau diterapkan oleh masyarakat per jumlah dosen	C.2	•Jumlah Hasil penelitian atau hasil pemikiran yang didesiminasikan mendapat rekognisi internasional	Melaksanakan penelitian atau hasil pemikiran yang didesiminasikan	Dipresentasikan secara oral dan dimuat dalam prosiding yang dipublikasikan (ber ISSN/ISBN): 1. Internasional terindeks pada Scimagojr dan Scopus = 7,5 SKS 2. Internasional terindeks Scopus, IEEE Explore, SPIE = 6,25 SKS 3. Internasional = 3,75 SKS 4. Nasional = 2,5 SKS Disajikan dalam bentuk poster dan dimuat dalam prosiding yang dipublikasikan: 1. Internasional = 2,5 SKS 2. Nasional = 1,25 SKS Disajikan dalam seminar/simposium/lokakarya, tetapi tidak dimuat dalam prosiding yang dipublikasikan: 1. Internasional = 1,25 SKS 2. Nasional = 0,75 SKS Hasil penelitian/pemikiran yang tidak disajikan dalam seminar/simposium /lokakarya, tetapi dimuat dalam prosiding: 1. Internasional = 2,5 SKS 2. Nasional = 1,25 SKS Hasil penelitian/pemikiran yang disajikan dalam koran/majalah populer/umum Setiap karya = 0,25 SKS



No	8 INDIKATOR KINERJA UTAMA	KODE RUBRIK	INDIKATOR KINERJA DOSEN	KEGIATAN DOSEN BKD	SKS KINERJA
5	Jumlah keluaran penelitian dan pengabdian kepada masyarakat yang berhasil mendapat rekognisi internasional atau diterapkan oleh masyarakat per jumlah dosen	C.6	•Jumlah rancangan dan karya teknologi yang dipatenkan atau HaKI yang diterapkan pada industri atau masyarakat minimal tingkat nasional	Membuat rancangan dan karya teknologi yang dipatenkan atau seni yang terdaftar di HaKI	Digunakan Industri Perusahaan multinasional/BUMN/Nasional besar: 20 Perusahaan lainnya: 10 Digunakan UMKM/Masyarakat UMKM: 1-10 Masyarakat (desa): 1-10
		D.2	•Jumlah karya pengembangan hasil pendidikan dan penelitian yang dapat dimanfaatkan oleh masyarakat/industri minimal tingkat nasional	Melaksanakan pengembangan hasil pendidikan dan penelitian yang dapat dimanfaatkan oleh masyarakat/ industri	2-10 SKS
		D.7	•Jumlah Dosen yang Berperan aktif dalam pengelolaan jurnal ilmiah internasional (sks bisa berdasar jumlah terbitan per tahun dan fungsi kualitas jurnal)	Berperan aktif dalam pengelolaan jurnal ilmiah	1. Internasional = 2-10 SKS 2. Nasional = 1-5 SKS



No	8 INDIKATOR KINERJA UTAMA	KODE RUBRIK	INDIKATOR KINERJA DOSEN	KEGIATAN DOSEN BKD	SKS KINERJA
6	Persentase program studi S1 dan Diploma yang melaksanakan kerja sama dengan mitra	E.1	<ul style="list-style-type: none">•Jumlah dokumen kemitraan dengan lembaga/organisasi/universitas kelas dunia•Jumlah dosen bermitra dengan lembaga/organisasi/universitas kelas Dunia•Jumlah program studi yang bermitra dengan lembaga/organisasi/universitas kelas dunia	Merencanakan atau menjadi bagian dari tim perencanaan kemitraan program studi dengan mitra kelas dunia	3 – 6 SKS
7	Persentase mata kuliah S1 dan Diploma yang menggunakan pemecahan kasus (case method) atau project based learning sebagai sebagian bobot evaluasi	B.1	Jumlah mata kuliah dengan metode evaluasi berbasis proyek kelompok dan studi kasus <i>(Project based learning/case base method)</i>	Melaksanakan perkuliahan (pengajaran, tutorial, tatap muka, dan/atau daring) dalam rangka melaksanakan metode pembelajaran <i>student centered learning</i> yaitu <i>case studi/ problem based learning</i> atau <i>project based learning</i> .	1 – 2 SKS
8	Persentase program studi S1 dan Diploma yang memiliki akreditasi atau sertifikasi internasional yang diakui pemerintah	E.1	<ul style="list-style-type: none">•Jumlah program studi Sarjana dan Diploma terakreditasi internasional yang diakui pemerintah.•Jumlah program studi Sarjana dan diploma tersertifikasi internasional yang diakui pemerintah.	Merencanakan atau menjadi bagian dari tim peningkatan mutu program studi dengan tujuan meraih akreditasi tingkat internasional	3 – 6 SKS



Terima Kasih
#Dikti**SIGAP**melayani